

PLANOS.

ÍNDICE DE PLANOS

TITULO	Nº DE PLANO	ESCALA
IMPLANTACIÓN	00	1/1000
PLANTA BAJA, ESTADO REFORMADO	01	1/50
PLANTA ALTA, ESTADO REFORMADO	02	1/50
PLANTA BAJOCUBIERTA, ESTADO REFORMADO	03	1/50
SECCIÓN A-Á, ESTADO REFORMADO	04	1/50
FACHADAS, ESTADO REFORMADO	05	1/50
PLANTA BAJA, ESTADO ACTUAL	06	1/50
PLANTA ALTA, ESTADO ACTUAL	07	1/50
PLANTA BAJOCUBIERTA, ESTADO ACTUAL	08	1/50
SECCIÓN A-Á, ESTADO ACTUAL	09	1/50
FACHADAS, ESTADO ACTUAL	10	1/50

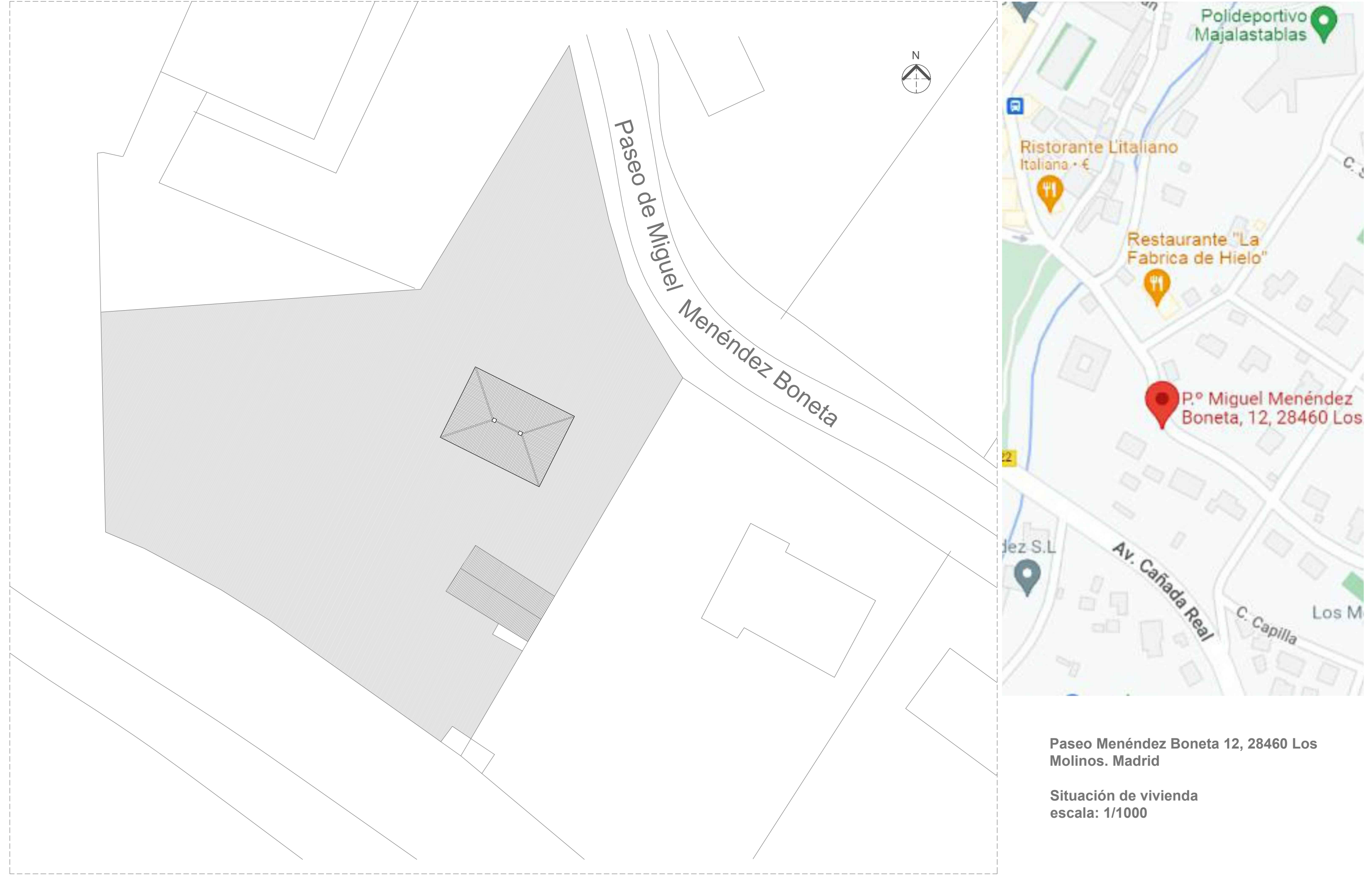

PROYECTO BÁSICO para reforma de vivienda de tipo unifamiliar aislada en Los Molinos (Comunidad de Madrid, España)		DIRECCIÓN Paseo de Miguel Menéndez Boneta, 12.		ESCALA GRÁFICA E: 1/500 -DIN A3			
CASAS DEL BARÓN "Villa Magdalena"	Arquitecta: Florencia M. Nin Col COAM: 19475	COMUNIDAD DE MADRID Los Molinos	ETAPA DE PROYECTO Estudio de viabilidad	FECHA JULIO 2022	TÍTULO DEL PLANO	GRUPO	CONJUNTO
					Implantación	RI	00
REFORMA DE VIVIENDA							

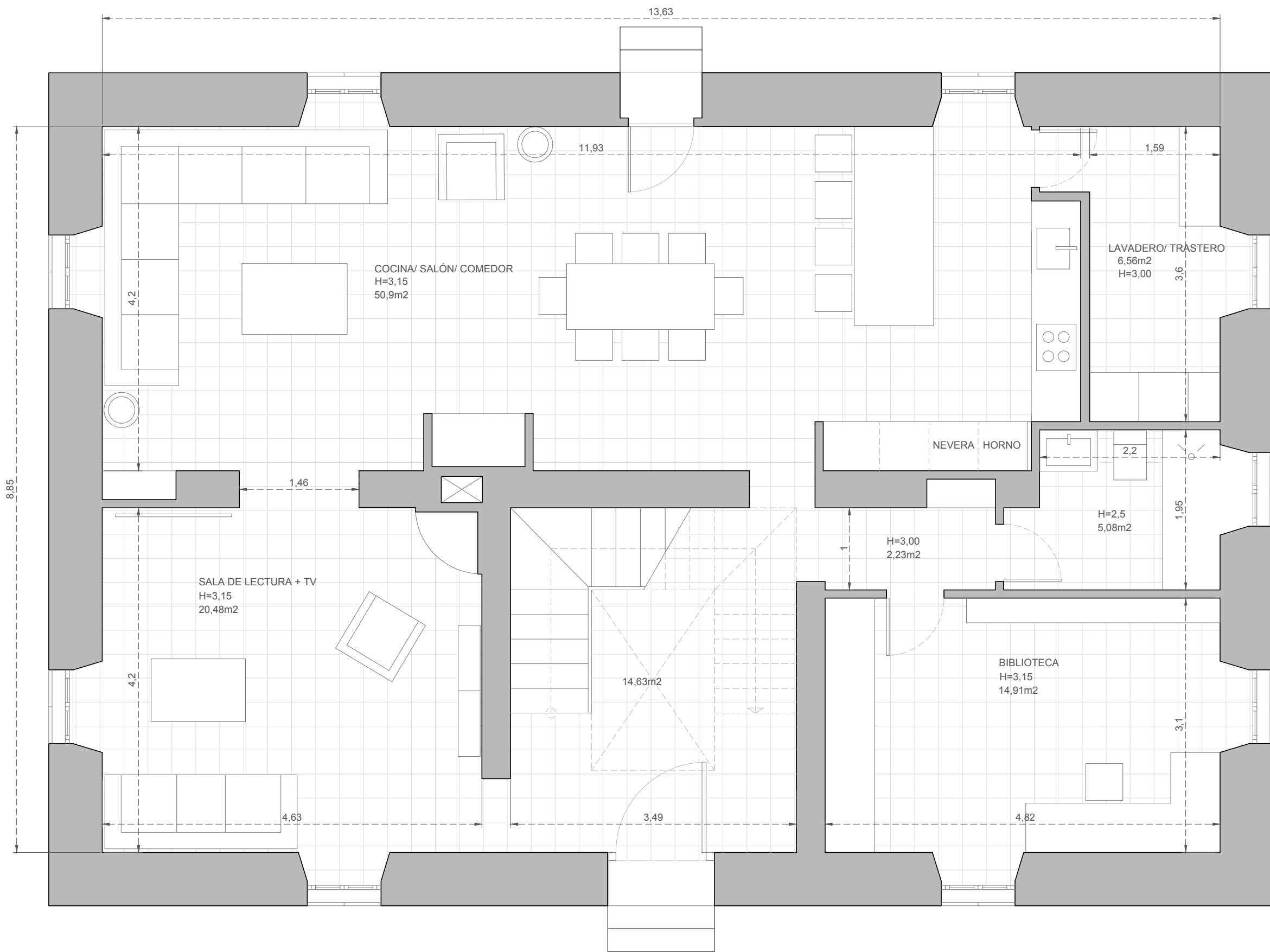

Sección A-A'

PROYECTO BÁSICO para reforma de vivienda de tipo unifamiliar aislada en Los Molinos (Comunidad de Madrid, España)

DIRECCIÓN Paseo de Miguel Menéndez Boneta, 12.

ESCALA GRÁFICA E: 1/50 - DIN A3

CASAS DEL BARÓN
"Villa Magdalena"

REFORMA DE VIVIENDA

Arquitecta: Florencia M. Nin
Col COAM: 19475

COMUNIDAD DE MADRID
Los Molinos

ETAPA DE PROYECTO
Estudio de viabilidad

FECHA
JUNIO 2022

TÍTULO DEL PLANO
Planta baja
ESTADO REFORMADO



GRUPO

PR

CONJUNTO

01

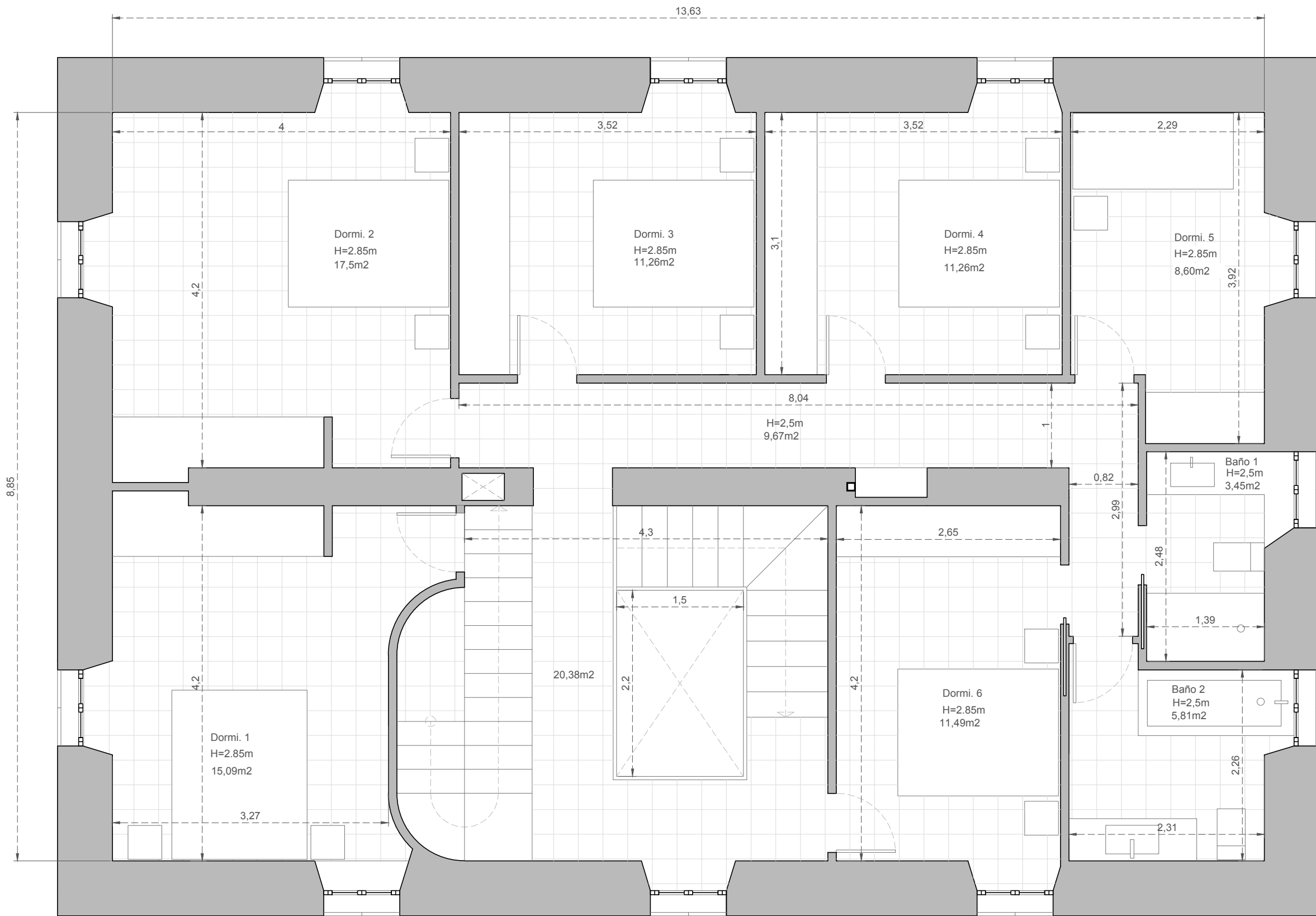

Sección A-A'

PROYECTO BÁSICO para reforma de vivienda de tipo unifamiliar aislada en Los Molinos (Comunidad de Madrid, España)

DIRECCIÓN Paseo de Miguel Menéndez Boneta, 12.

ESCALA GRÁFICA E: 1/50 - DIN A3

CASAS DEL BARÓN
"Villa Magdalena"

Arquitecta: Florencia M. Nin
Col COAM: 19475

COMUNIDAD DE MADRID
Los Molinos

ETAPA DE PROYECTO
Estudio de viabilidad

FECHA
JULIO 2022

TÍTULO DEL PLANO
Planta alta
ESTADO REFORMADO



GRUPO

PR

PLANO nº

02

ESTADO ACTUAL DE VIVIENDA

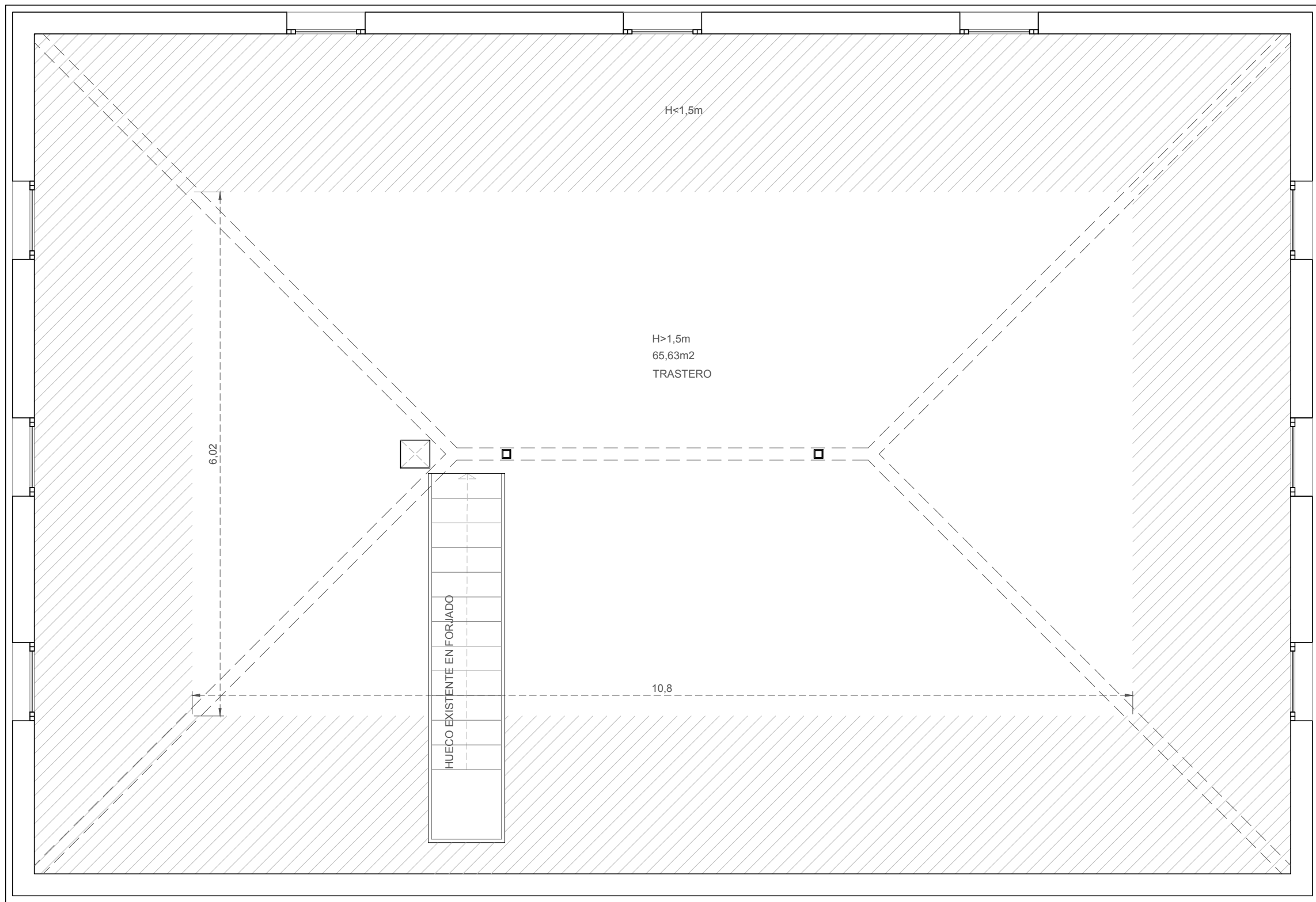

Sección A-A'

PROYECTO BÁSICO para reforma de vivienda de tipo unifamiliar aislada en Los Molinos (Comunidad de Madrid, España)

DIRECCIÓN Paseo de Miguel Menéndez Boneta, 12.

ESCALA GRÁFICA E: 1/50 - DIN A3

CASAS DEL BARÓN
"Villa Magdalena"

REFORMA DE VIVIENDA

Arquitecta: Florencia M. Nin
Col COAM: 19475

COMUNIDAD DE MADRID
Los Molinos

ETAPA DE PROYECTO
Estudio de viabilidad

FECHA
JULIO 2022

TÍTULO DEL PLANO
Planta bajocubierta
ESTADO REFORMADO



GRUPO

PR

CONJUNTO

03



PROYECTO BÁSICO para reforma de vivienda de tipo unifamiliar aislada en Los Molinos (Comunidad de Madrid, España)

DIRECCIÓN Paseo de Miguel Menéndez Boneta, 12.

ESCALA GRÁFICA E: 1/50 - DIN A3

CASAS DEL BARÓN
"Villa Magdalena"

REFORMA DE VIVIENDA

Arquitecta: Florencia M. Nin
Col COAM: 19475

COMUNIDAD DE MADRID
Los Molinos

ETAPA DE PROYECTO
Estudio de viabilidad

FECHA
JULIO 2022

TÍTULO DEL PLANO
Sección A-A'
ESTADO REFORMADO



GRUPO

SR

CONJUNTO

04

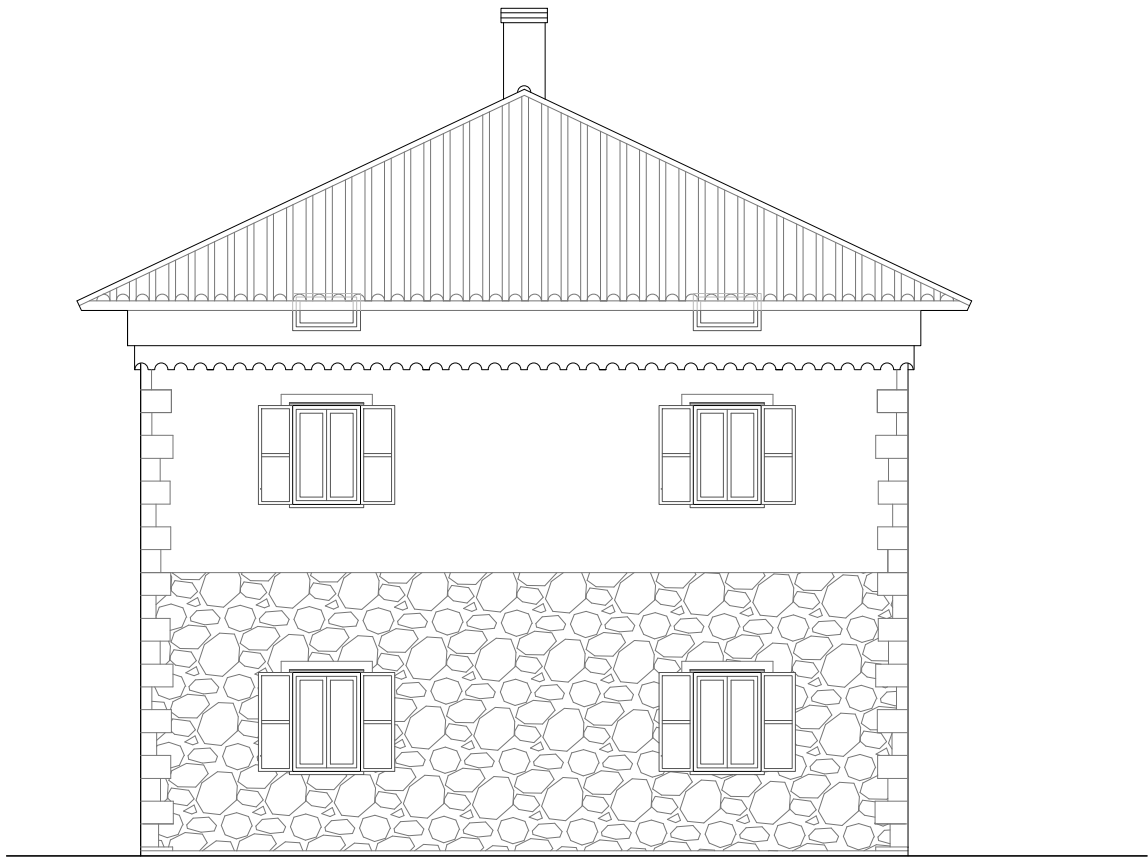

FACHADA S-E

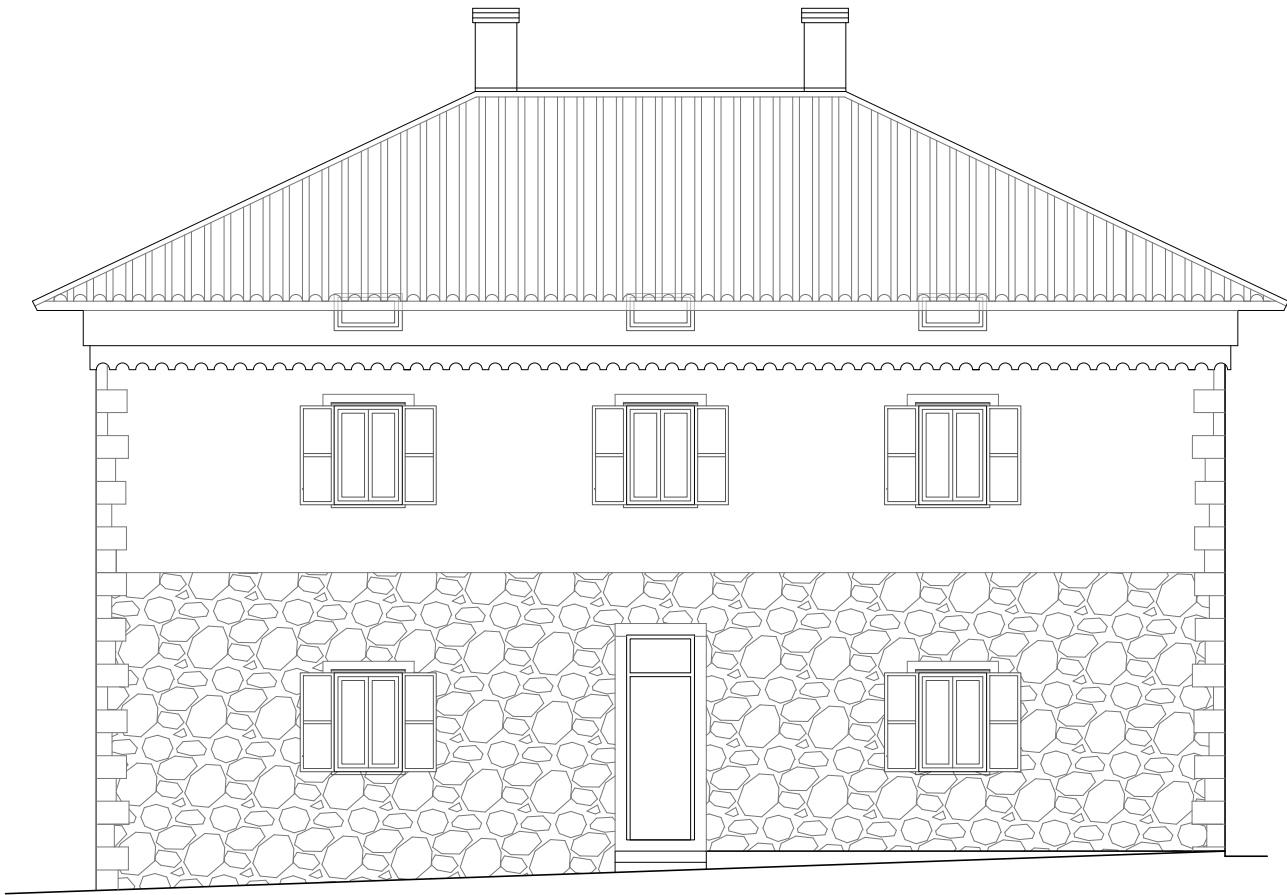

FACHADA S-O

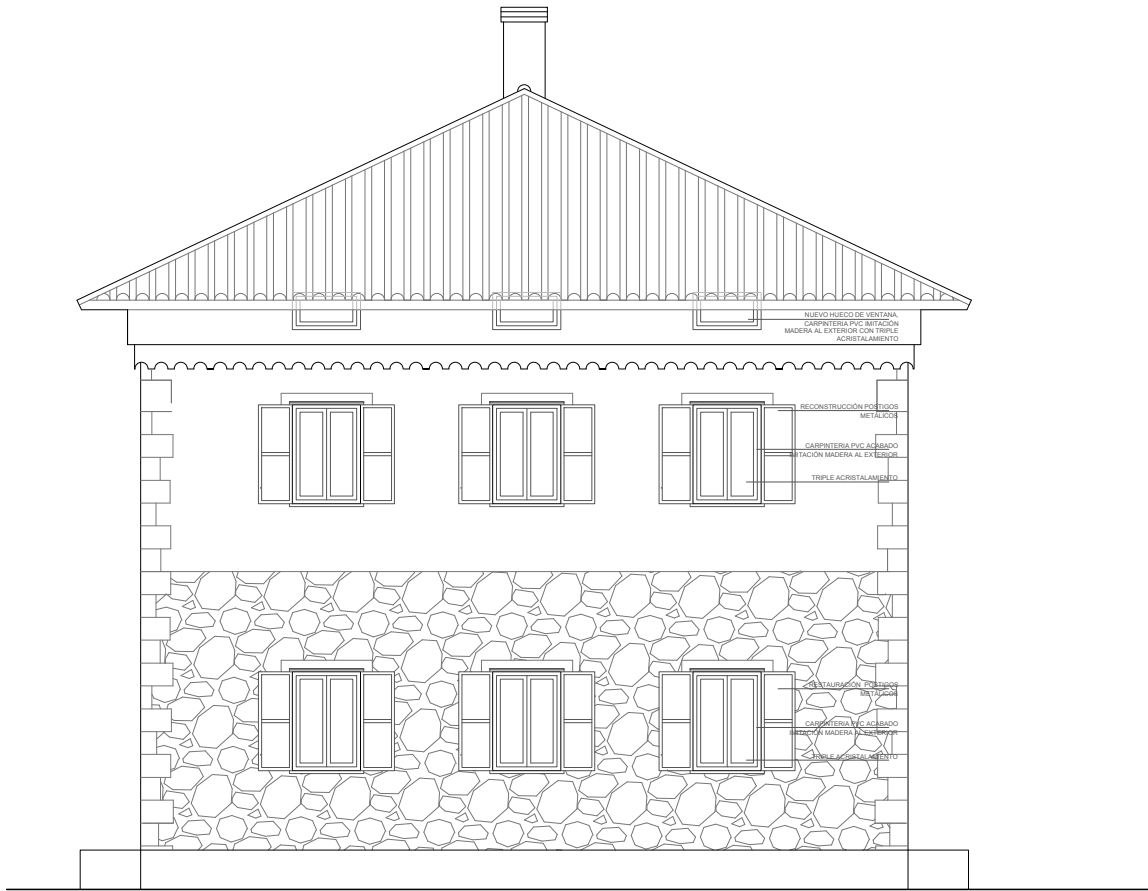

FACHADA N-O

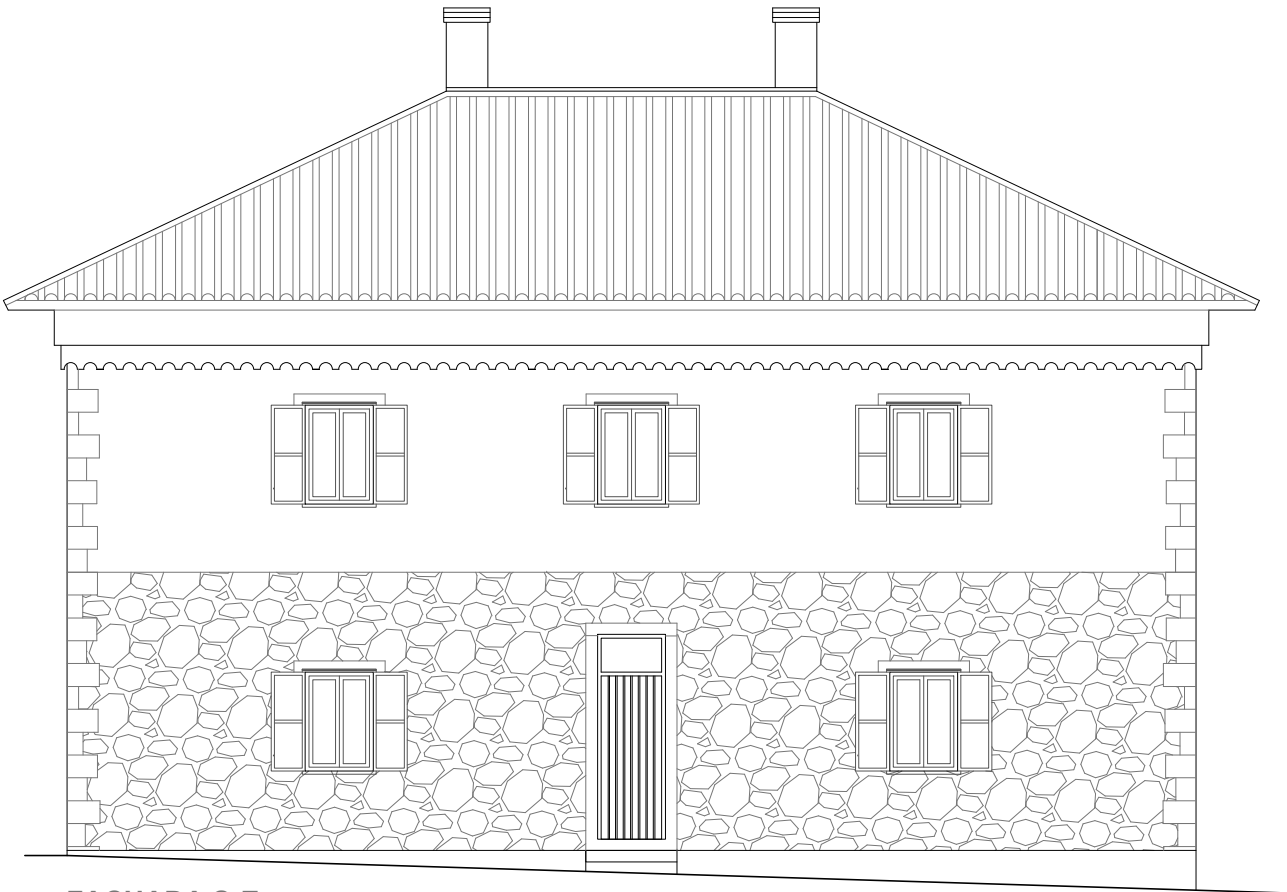

FACHADA S-E

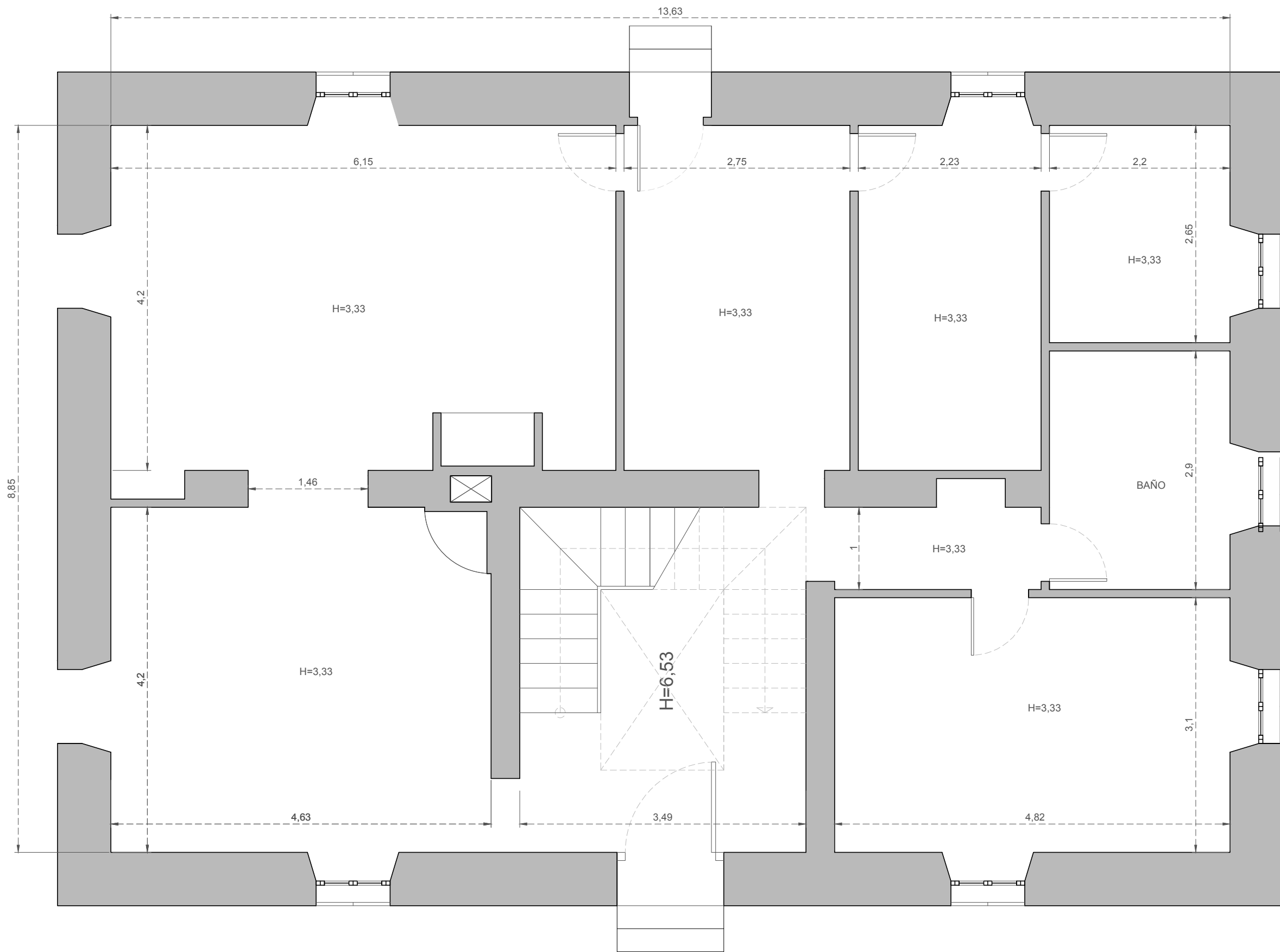

Sección A-A'

PROYECTO BÁSICO para reforma de vivienda de tipo unifamiliar aislada en Los Molinos (Comunidad de Madrid, España)

DIRECCIÓN Paseo de Miguel Menéndez Boneta, 12.

ESCALA GRÁFICA E: 1/50 - DIN A3

CASAS DEL BARÓN
"Villa Magdalena"

REFORMA DE VIVIENDA

Arquitecta: Florencia María Nin
Col COAM: 19475

COMUNIDAD DE MADRID
Los Molinos

ETAPA DE PROYECTO
Estudio de viabilidad

FECHA
JULIO 2022

TÍTULO DEL PLANO
Planta baja
ESTAD ACTUAL



GRUPO

PA

CONJUNTO

06

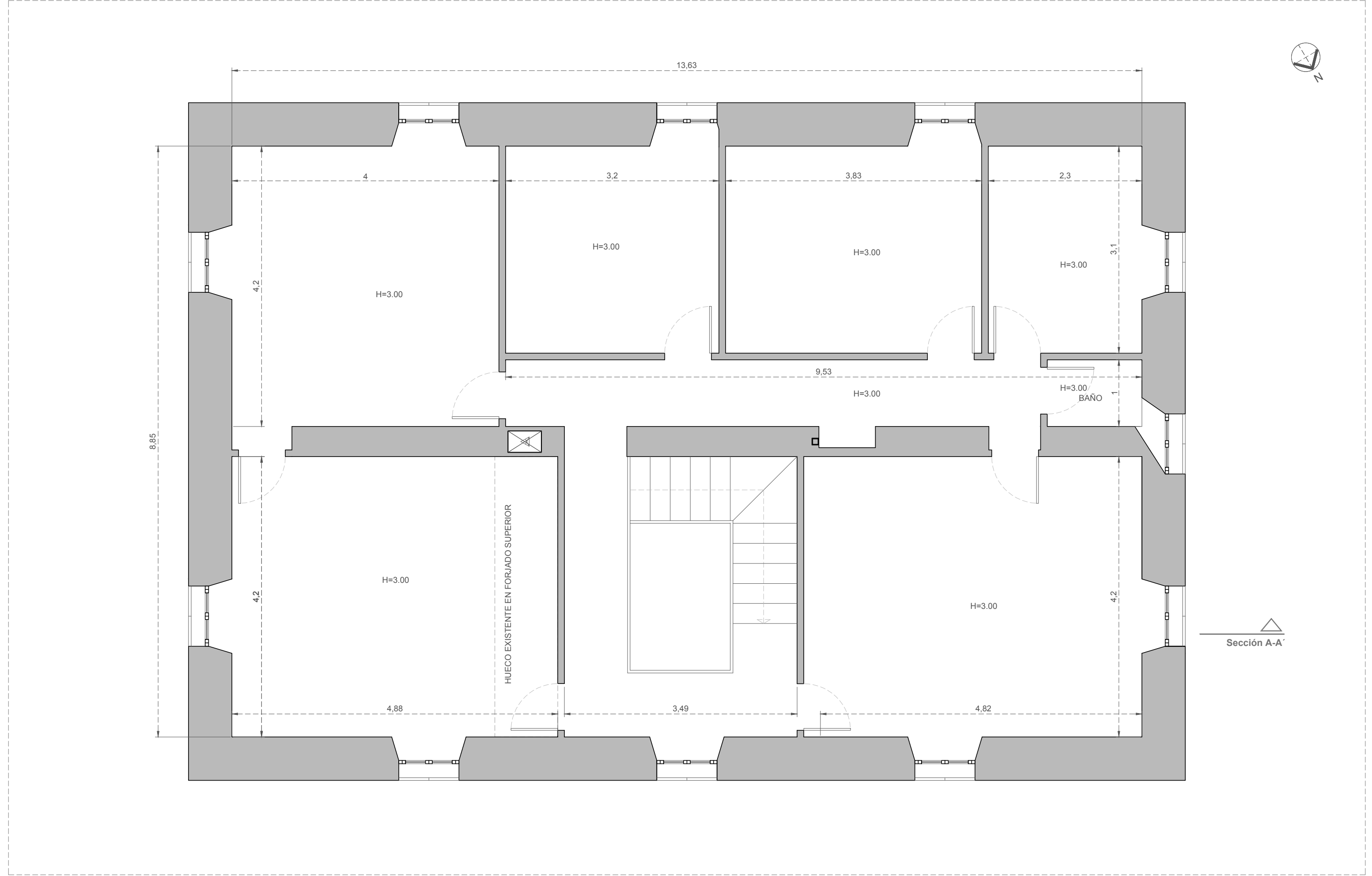

Sección A-A'

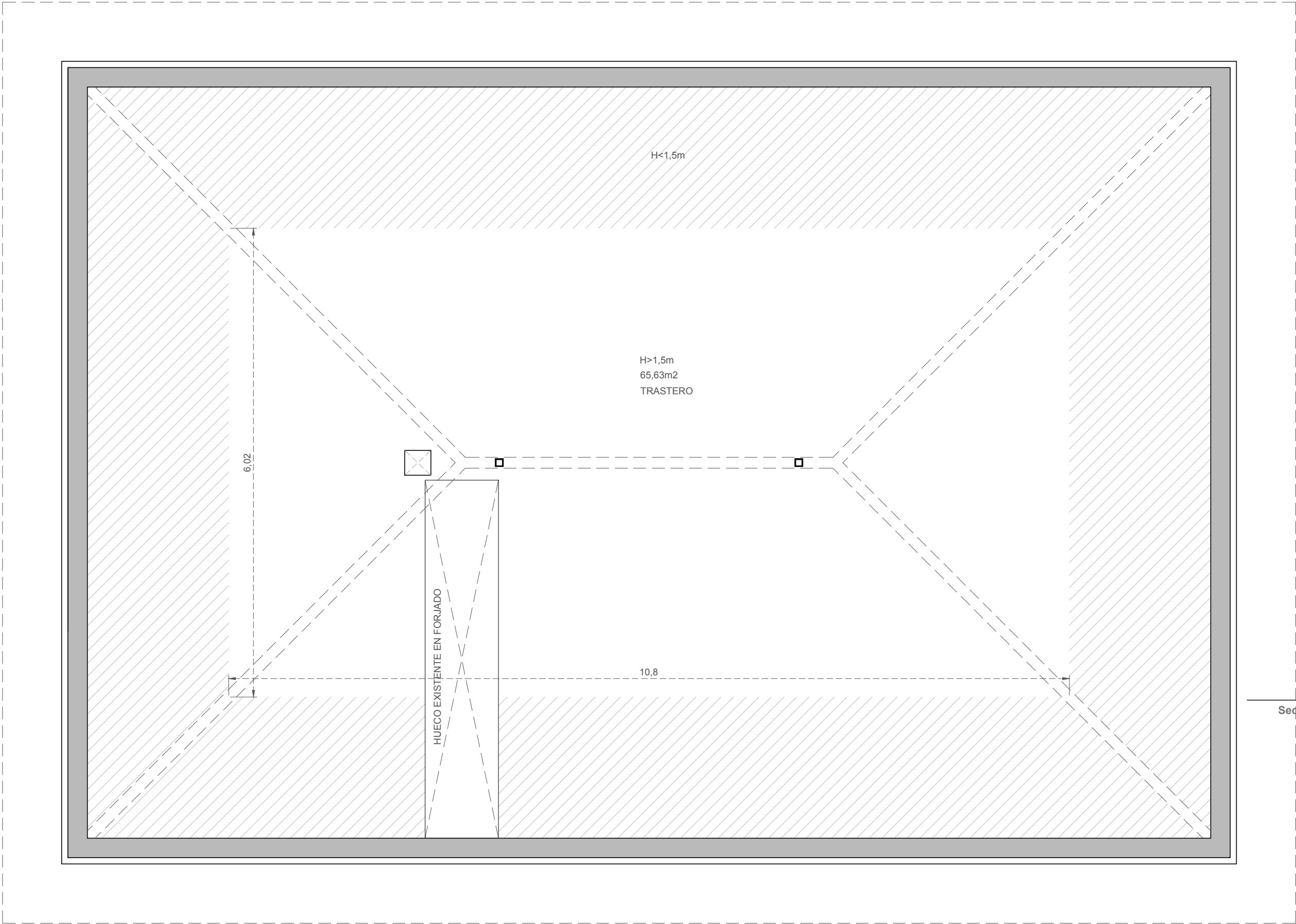

Sección A-A'

PROYECTO BÁSICO para reforma de vivienda de tipo unifamiliar aislada en Los Molinos (Comunidad de Madrid, España)

DIRECCIÓN Paseo de Miguel Menéndez Boneta, 12.

ESCALA GRÁFICA E: 1/50 - DIN A3

CASAS DEL BARÓN
"Villa Magdalena"

REFORMA DE VIVIENDA

Arquitecta: Florencia María Nin
Col COAM: 19475

COMUNIDAD DE MADRID
Los Molinos

ETAPA DE PROYECTO
Estudio de viabilidad

FECHA
JULIO 2022

TÍTULO DEL PLANO
Planta baja cubierta
ESTAD ACTUAL



GRUPO

PA

CONJUNTO

08



PROYECTO BÁSICO para reforma de vivienda de tipo unifamiliar aislada en Los Molinos (Comunidad de Madrid, España)

DIRECCIÓN Paseo de Miguel Menéndez Boneta, 12.

ESCALA GRÁFICA E: 1/50 - DIN A3

CASAS DEL BARÓN
"Villa Magdalena"

REFORMA DE VIVIENDA

Arquitecta: Florencia María Nin
Col COAM: 19475

COMUNIDAD DE MADRID
Los Molinos

ETAPA DE PROYECTO
Estudio de viabilidad

FECHA
JULIO 2022

TÍTULO DEL PLANO

Sección A-A'

ESTAD ACTUAL



GRUPO

SA

CONJUNTO

09

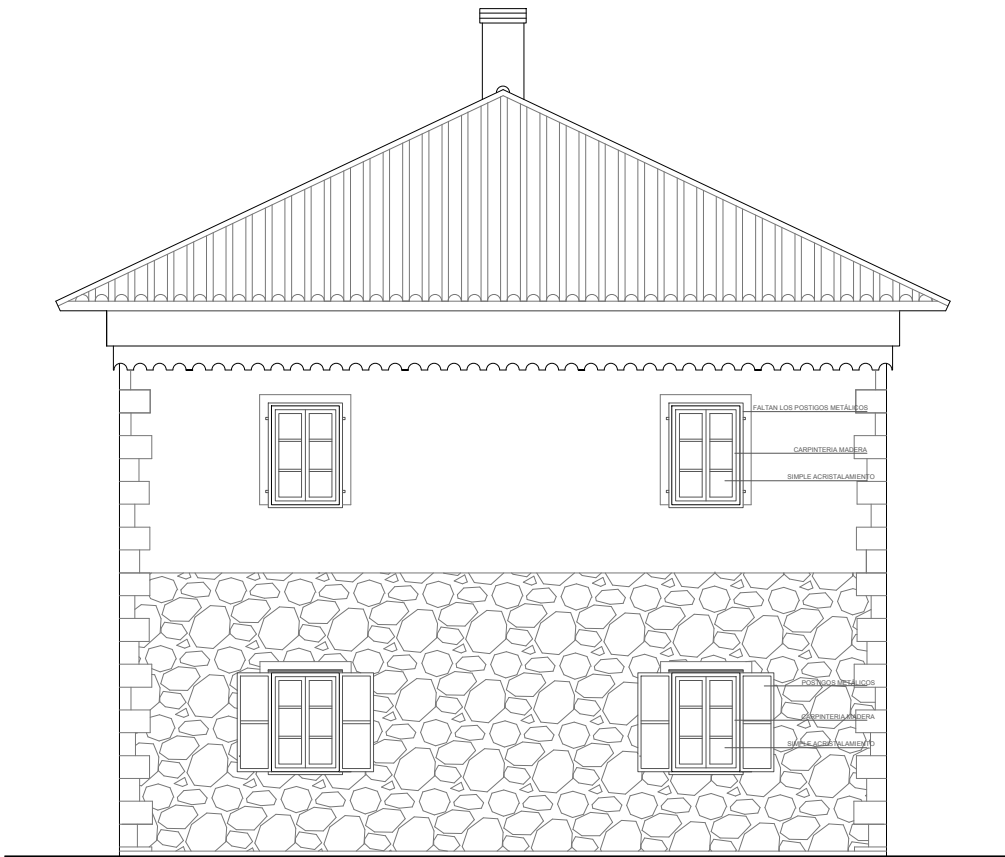

FACHADA S-E

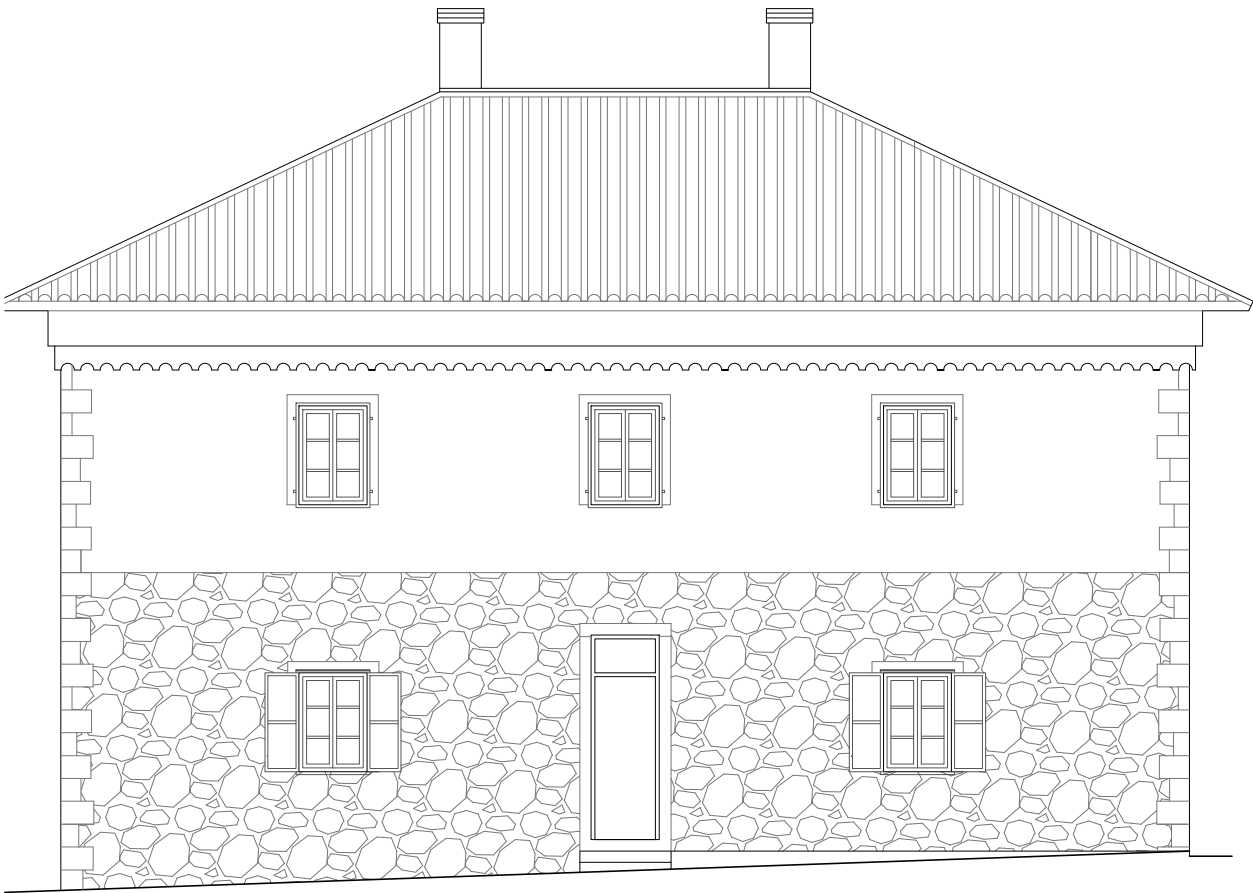

FACHADA S-O

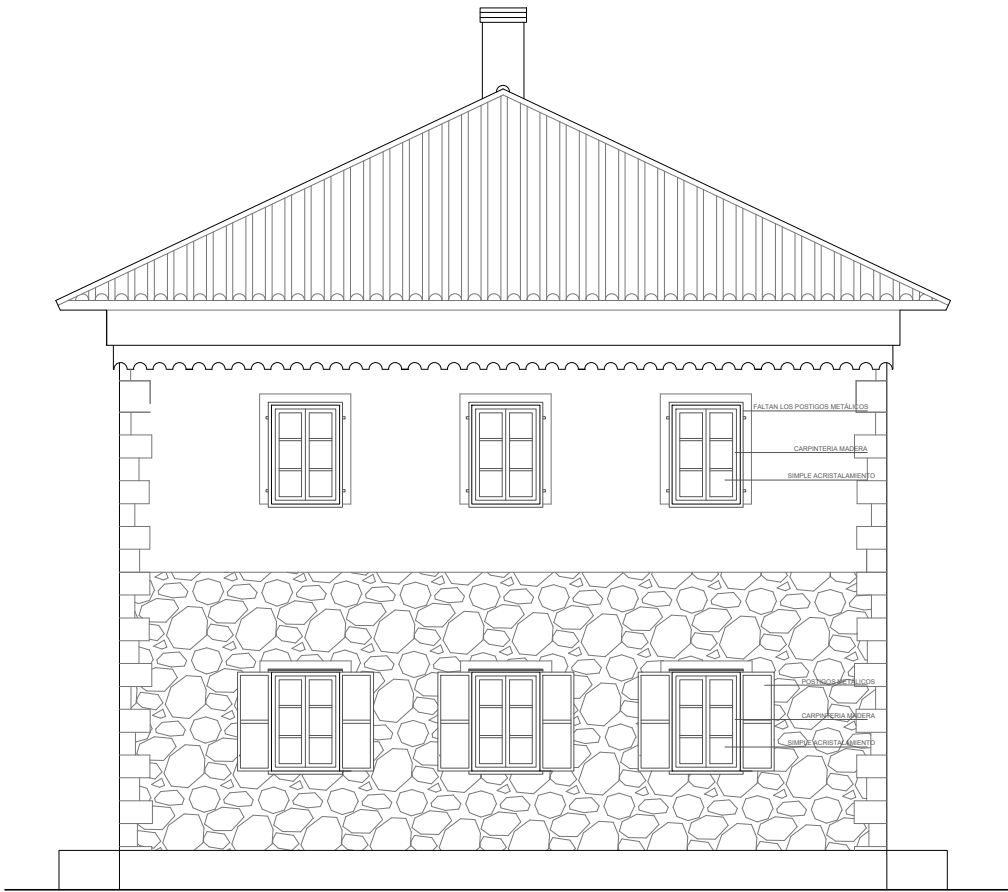

FACHADA N-O

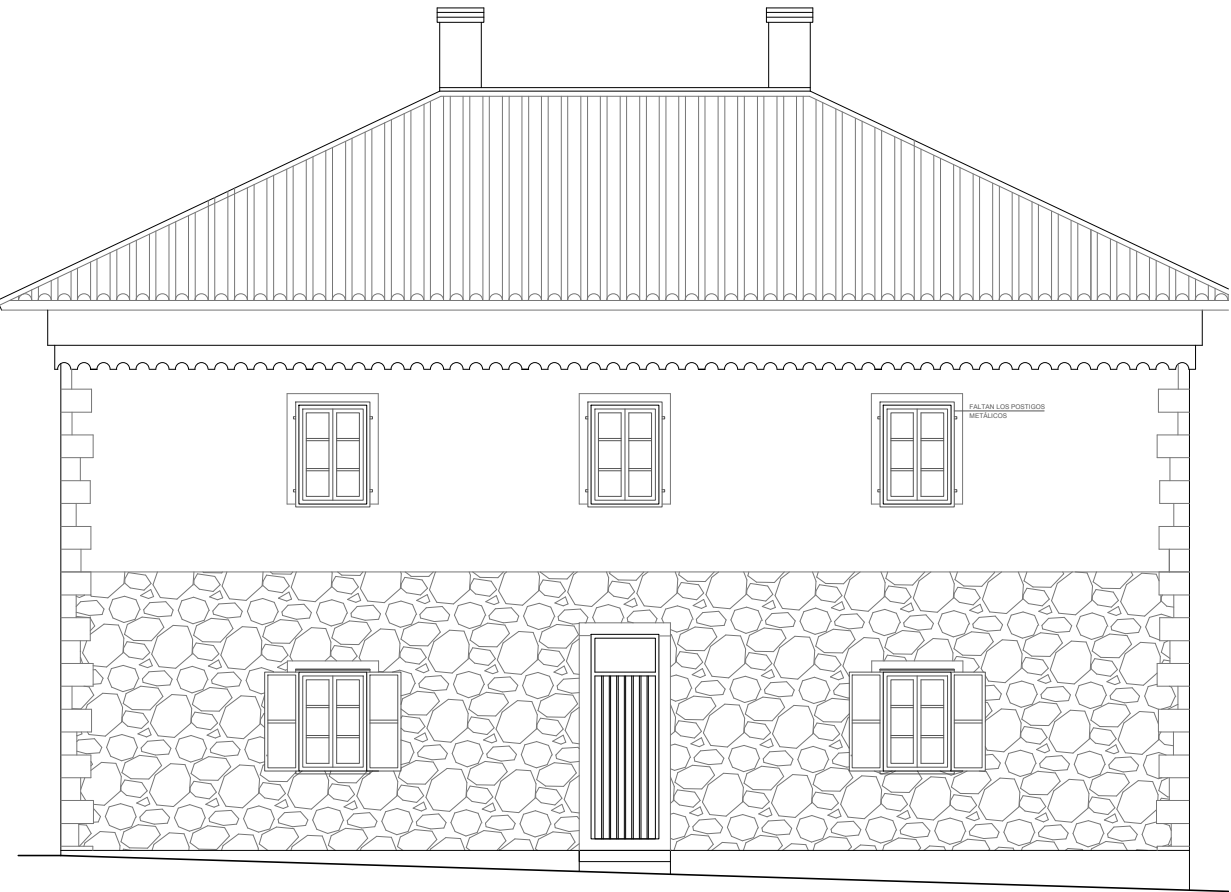

FACHADA S-E



VENTANAS PLANTA ALTA EN MADERA. EL MARCO DE LOS POSTIGOS METÁLICOS, FALTAN LAS HOJAS



VENTANAS PLANTA BAJA EN MADERA. CON POSTIGO METÁLICO COMPLETO

PROYECTO BÁSICO para reforma de vivienda de tipo unifamiliar aislada en Los Molinos (Comunidad de Madrid, España)

DIRECCIÓN Paseo de Miguel Menéndez Boneta, 12.

ESCALA GRÁFICA E: 1/100 - DIN A3

CASAS DEL BARÓN
"Villa Magdalena"

REFORMA DE VIVIENDA

Arquitecta: Florencia María Nin
Col COAM: 19475

COMUNIDAD DE MADRID
Los Molinos

ETAPA DE PROYECTO
Estudio de viabilidad

FECHA
JULIO 2022

TÍTULO DEL PLANO
Fachadas
ESTAD ACTUAL

GRUPO

FA

CONJUNTO

10